

FACADE NORD

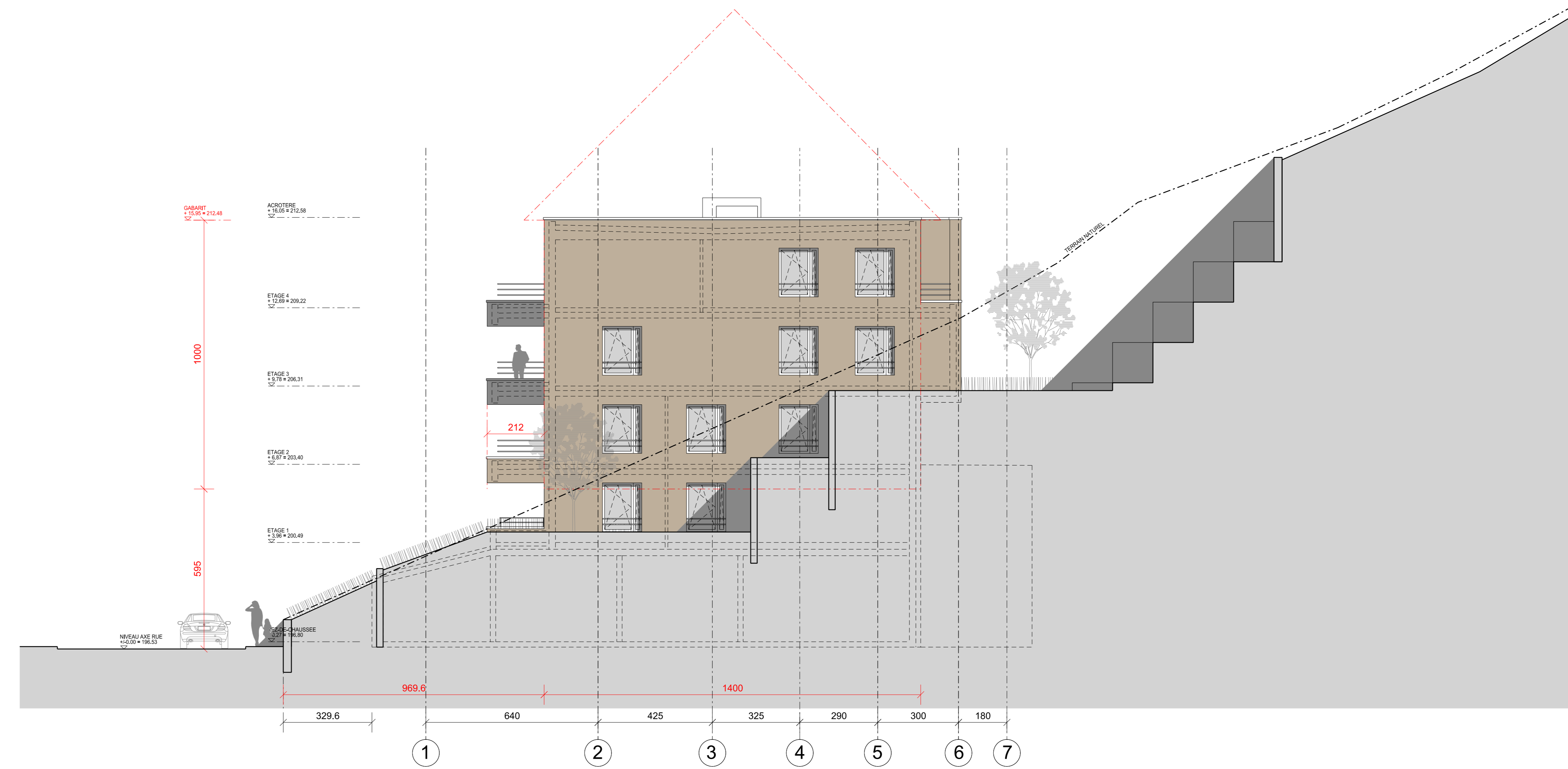

FACADE EST



FACADE SUD

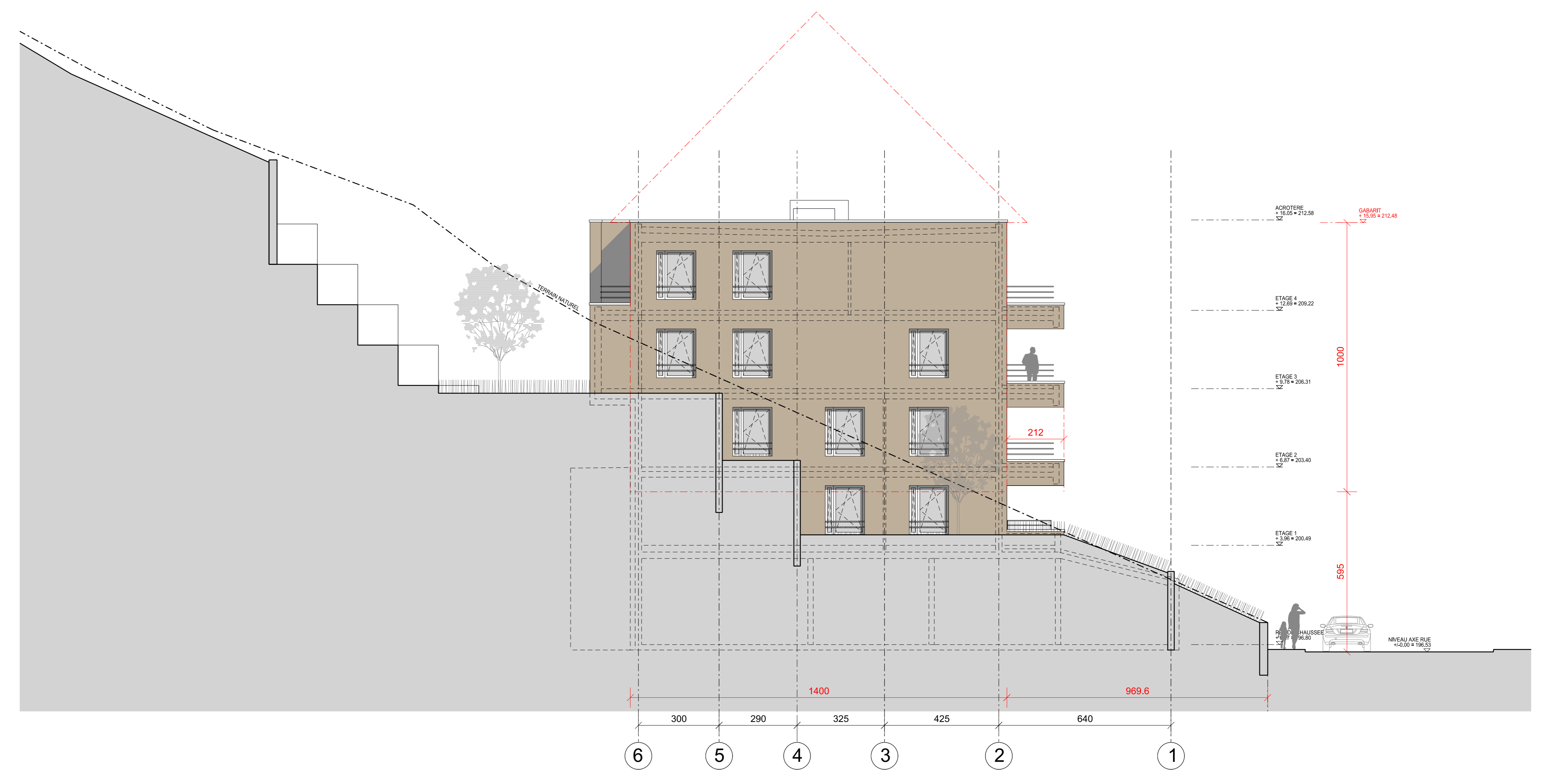

FACADE OUEST

Les mesures indiquées dans ce plan sont à vérifier sur place. Toute différence est à signaler de suite à la direction des travaux. Ce plan reste la propriété exclusive de notre bureau et ne peut être employé à usage autre que pour lequel il est confié à notre client ni communiqué à des tiers.

Architecte: **nichel&petitarchitecte**
 michel & petit
 1150 Luxembourg
 T: +352 26 11 46 1
 F: +352 26 11 46 2
 E-mail: info@nichel&petitarchitecte.com

Maitre de l'ouvrage: **Asmo Imagolux & Immo Participations s.a.**
 146, rue Muhlenweg
 L-2155 Luxembourg

Projet: **Construction d'une nouvelle résidence**
 133-135, rue Clairefontaine
 L-8221 Diekirch

Document: **Façades**

Echelle: **1/100**

Référence-Numéro: **PTD_AUT_4.04_FN_FS_FO_FE**

Stade: **AUTORISATION**
 Date: **24/11/2014**